Direktion in C

Aus dem Repertoire von Borsicanka und Antonin Konicek

Libezna ~ Polka

Liebes~Polka

Antonin Konicek
Bearb.: Jan Moravec

Holz

Flügelhorn, Trompete, Altsaxophon

Tenorhorn, Bariton, Horn, Tenorsaxophon

Begleitung, Bass

Schlagzeug

1. x tacet

2. x tacet

immer spielen

immer

FINE

Probestimme Wertach Musikverlag

Bestell-Nr. 1394
© für CZ & SK by AKON Verlag, Antonin Konicek
© übrige Länder by HaWe Music & Wertach Musikverlag GmbH - Stotzinger Weg 4a - 87662 Kaltental
Tel. 08344-991660 - Alle Rechte vorbehalten! - Fax. 08344-991661 - www.wertach-musik.de

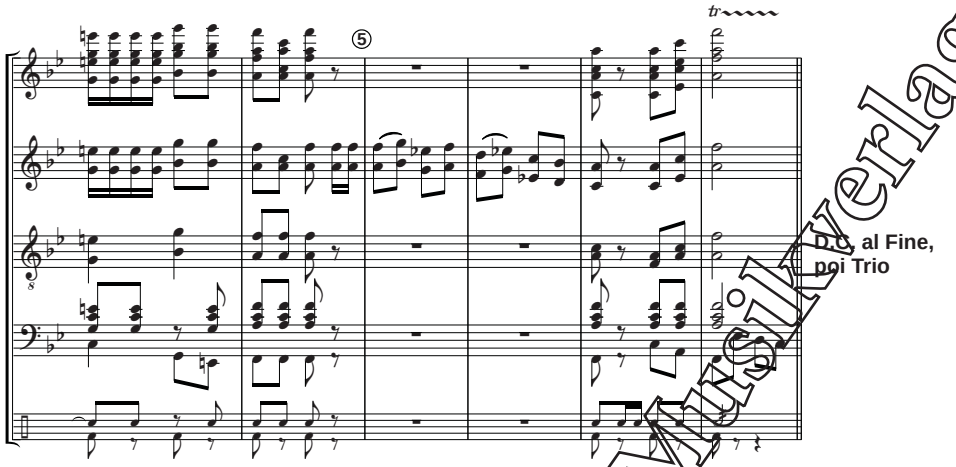

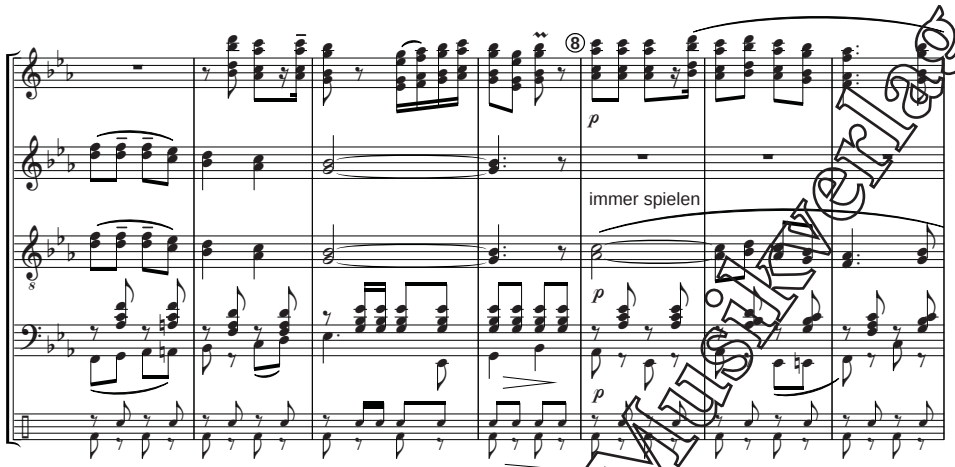

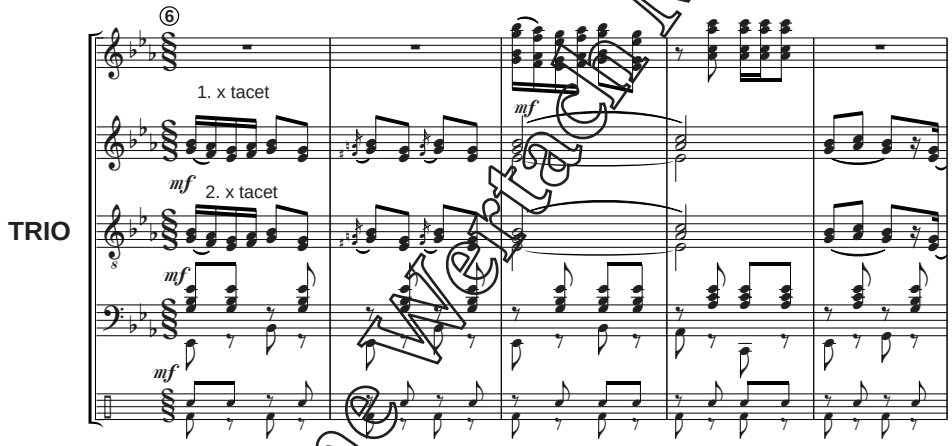

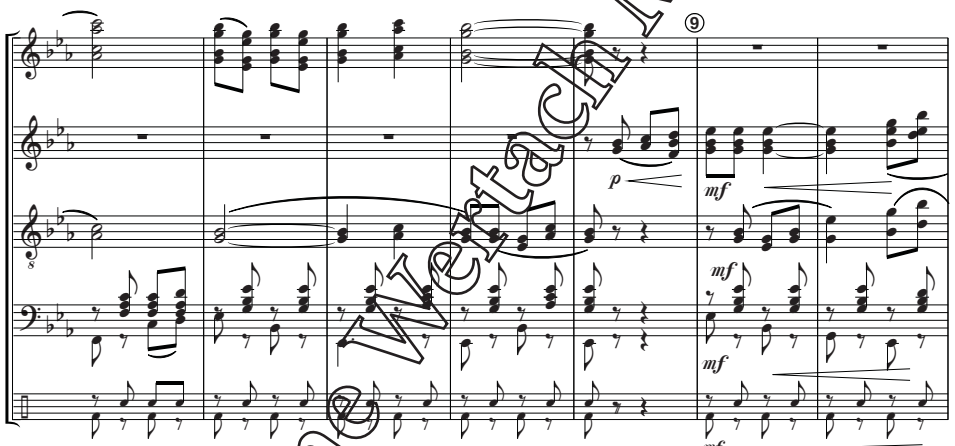

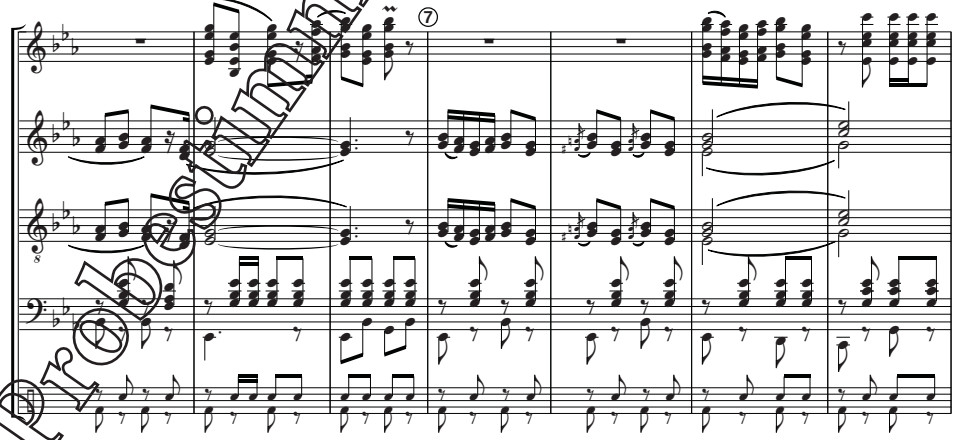

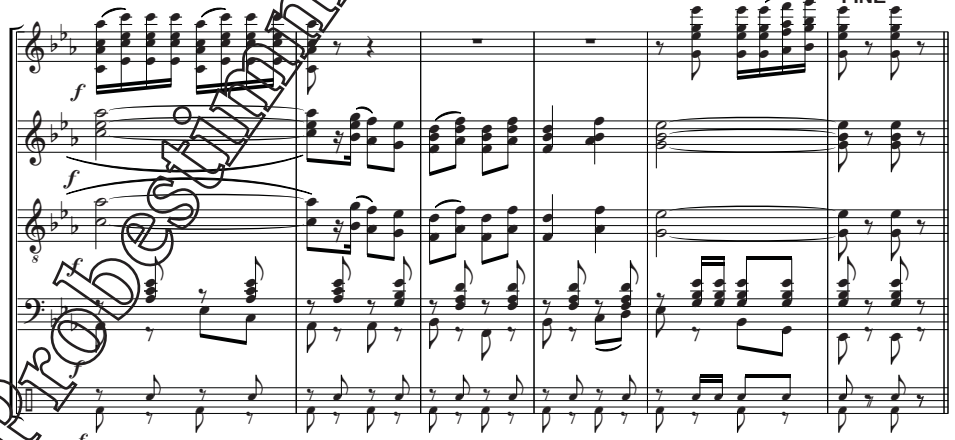

Probestimme Wertach Musikverlag

Libezna - Polka - Direktion in C

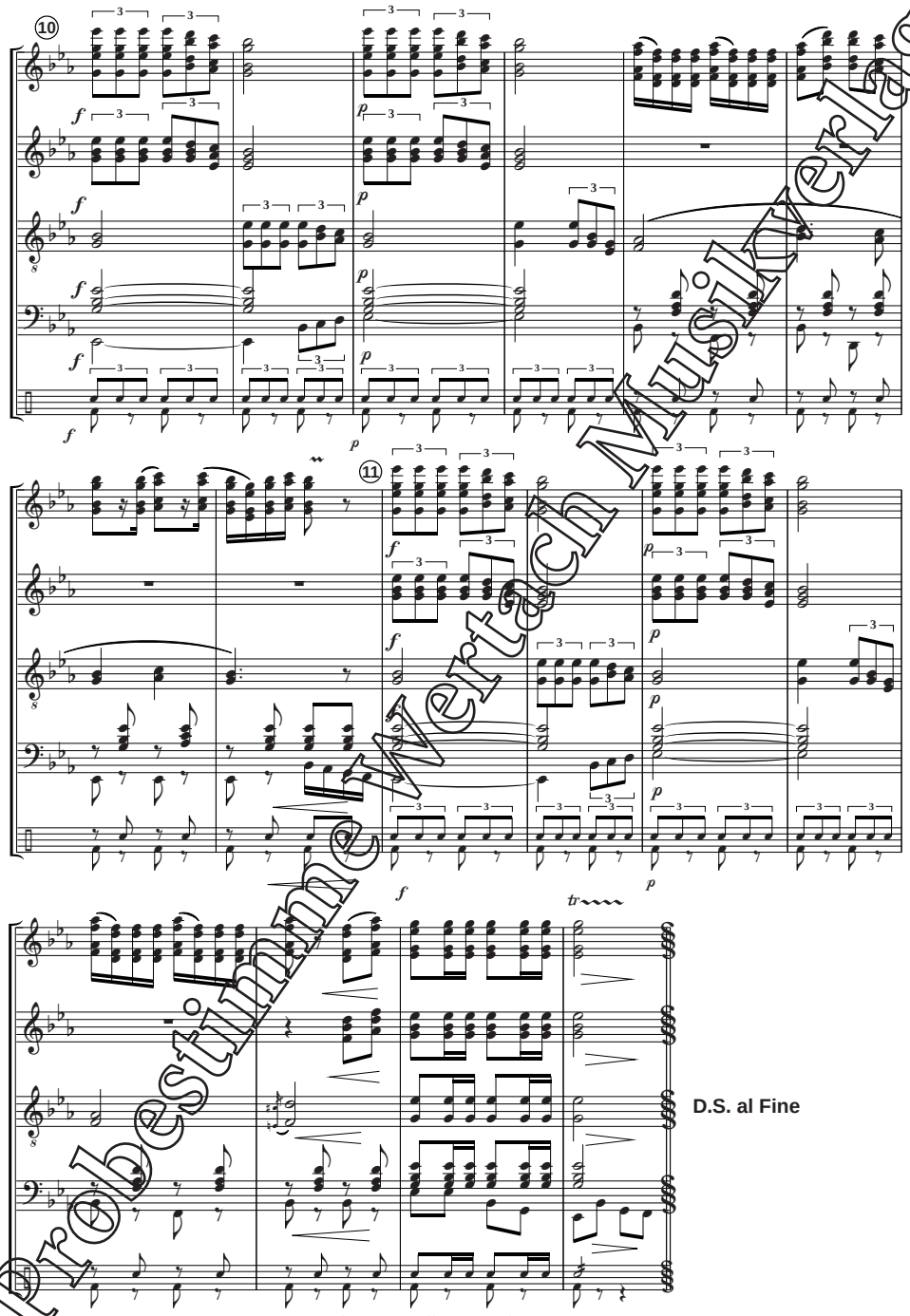

Erläuterung zur „neuen“ Instrumentation dieses Werks:

„Informationen aus der Praxis für die Praxis“ so könnte das Motto dieser neuen, an der Praxis orientierten Instrumentenbesetzung für traditionelles Orchester lauten.

Das Musizieren in kleineren Besetzungen wird aus gegebenen Anlässen immer öfters praktiziert. Um dieser Tatsache Rechenschaft zu tragen, haben wir bei diesem Werk nun den dreistimmigen Begleitsatz jeweils in C, B, F und Es integriert. Diese Begleitsätze sind untereinander beliebig dreistimmig kombinierbar und ermöglichen so auch bei kleineren Besetzungen einen guten Klang.

Es obliegt dem musikalisch Verantwortlichen, diese „Begleitstimmen“ bei kleineren Besetzungen sinnvoll Einzusetzen!

Ferner gibt es auch immer öfter Hornspieler, welche gerne eine eher melodische Tenor- oder Baritonstimme spielen wollen und können. Hierfür liegen dieser Ausgabe auch in F und Es eingerichtete Tenorhorn- und Baritonstimmen bei.

Instrumentation dieses Werks

1x Direktion in C
2x Flöte in C
1x Oboe
1x Klarinette Es
3x Klarinette 1
3x Klarinette 2
3x Klarinette 3
1x Bassklarinette
1x Altsaxophon 1
1x Altsaxophon 1
3x Flügelhorn 1
3x Flügelhorn 2
2x Trompete 1
2x Trompete 2
2x Tenorhorn / Tenorsaxophon 1 B
1x **Tenorhorn B (mit 3. Stimme)**
1x **Tenorhornstimme F + Es** (Horn)
1x **Tenorhornstimme F + Es** (Horn) **(mit 3. Stimme)**
3x Bariton C + B (Tenorsaxophon 2)
1x **Bariton C + B (mit 3. Stimme)**
1x **Baritonstimme F + Es** (Horn)
1x **Baritonstimme F + Es** (Horn) **(mit 3. Stimme)**
2x **Begleitstimme 1 C + B** (Posaune / Tenorhorn)
2x **Begleitstimme 2 C + B** (Posaune / Tenorhorn)
2x **Begleitstimme 3 C + B** (Posaune / Tenorhorn)
2x **Begleitstimme 1 F + Es** (Horn)
2x **Begleitstimme 2 F + Es** (Horn)
2x **Begleitstimme 3 F + Es** (Horn)
4x Bass 1 C (Fagott) + Bass 1 Es (Baritonsax)
2x Bass 2 C + Bass 2 B
2x Schlagzeug

Probestimme Wertach Musikverlag