Particell in C

BLASKAPELLE *Ceska*

Erinnerung an Zirkus Renz

Galopp für Solist (Tenh./Bar./Horn) & Orchester

Gustav Peter
Arr.: Stefan Unterberger

con bravura ♩ = 152

Solostimme C

Holz

Flügelhorn, Altsaxophon

Trompete

Tenorhorn, Bariton, Tenorsaxophon

Begleitung Bässe

Schlagzeug

Klar.

Tutti

gliss.

Probestimme Wertach Musikverlag

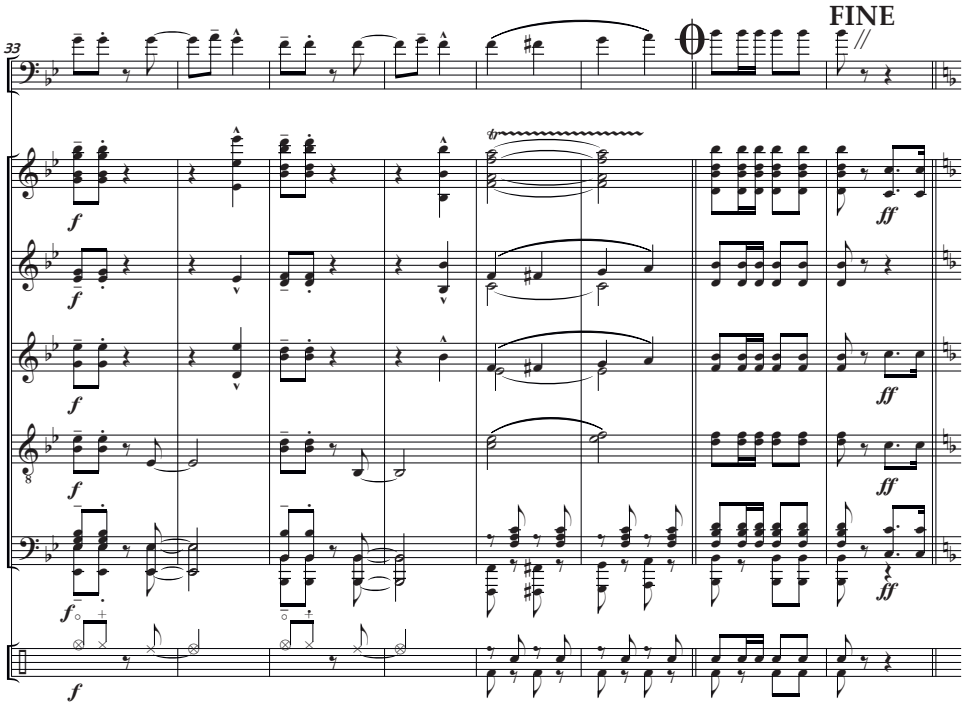

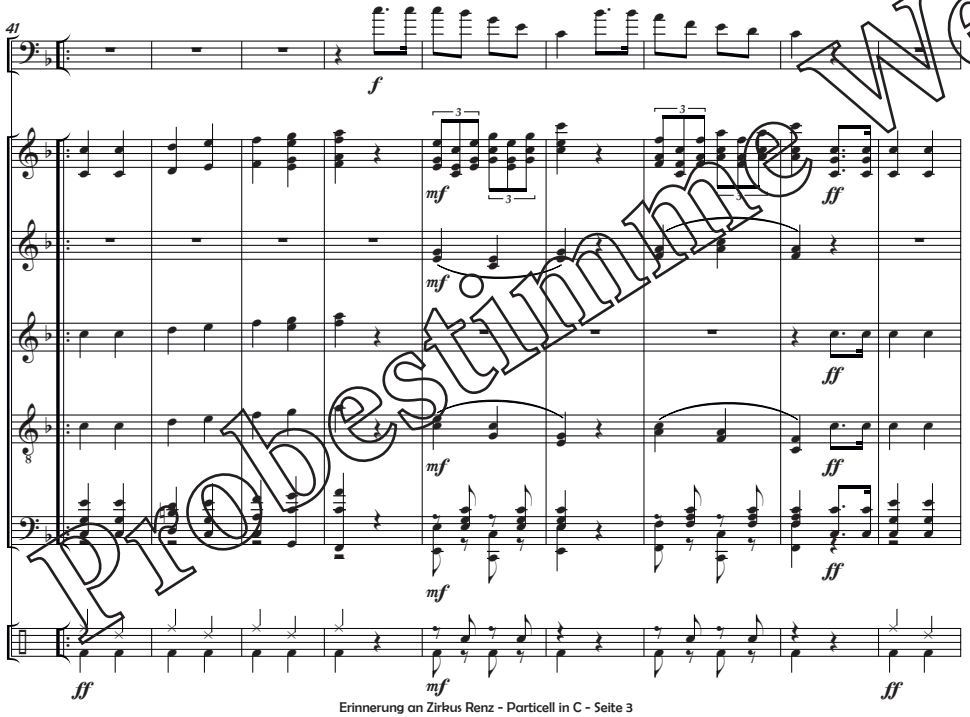

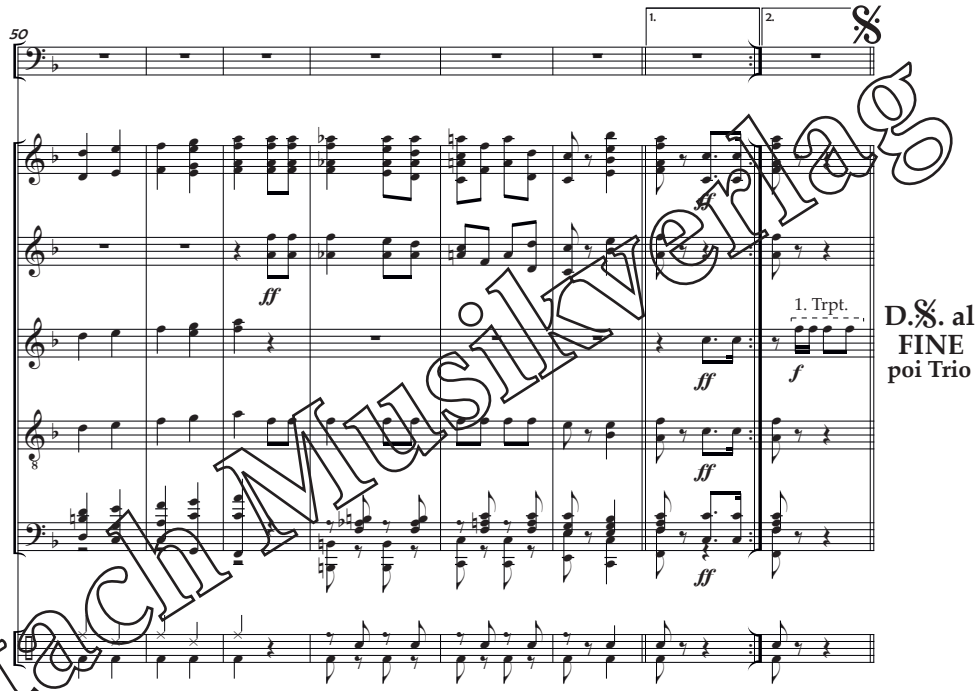

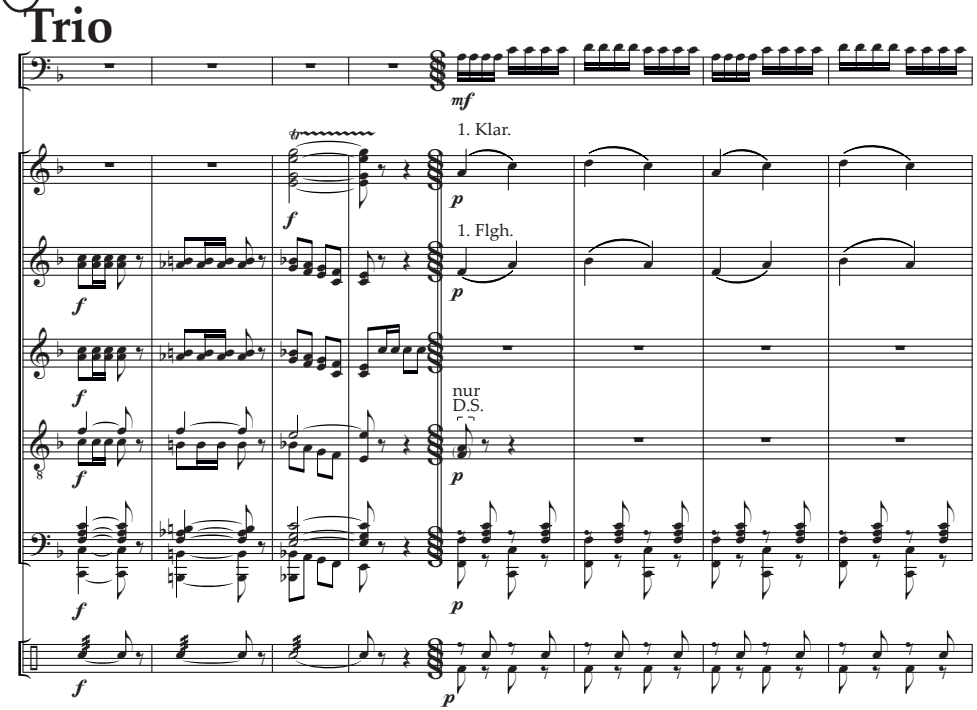

Probestimme Wertach Musikverlag

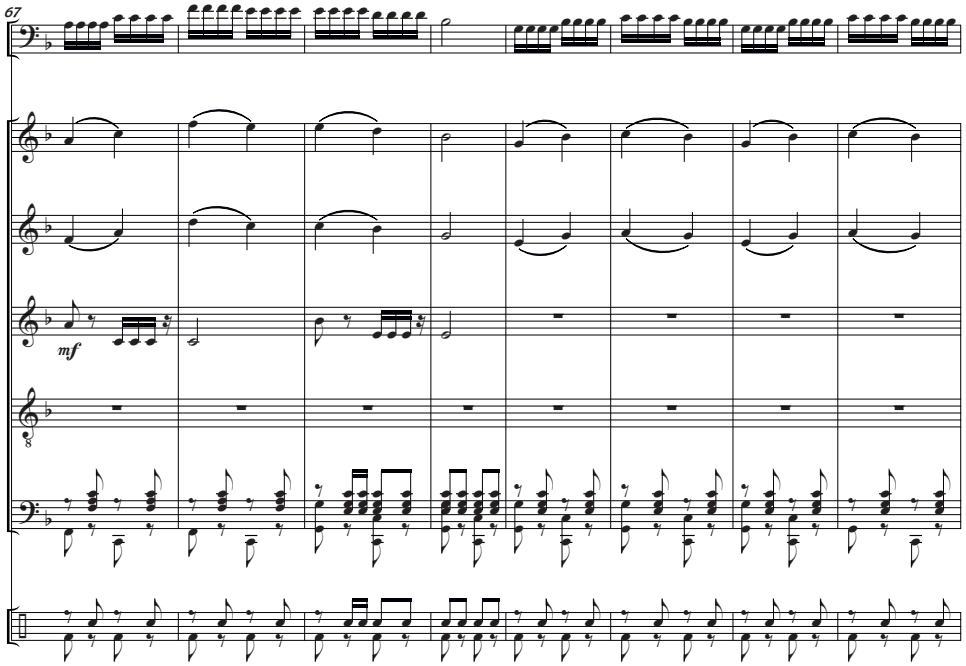

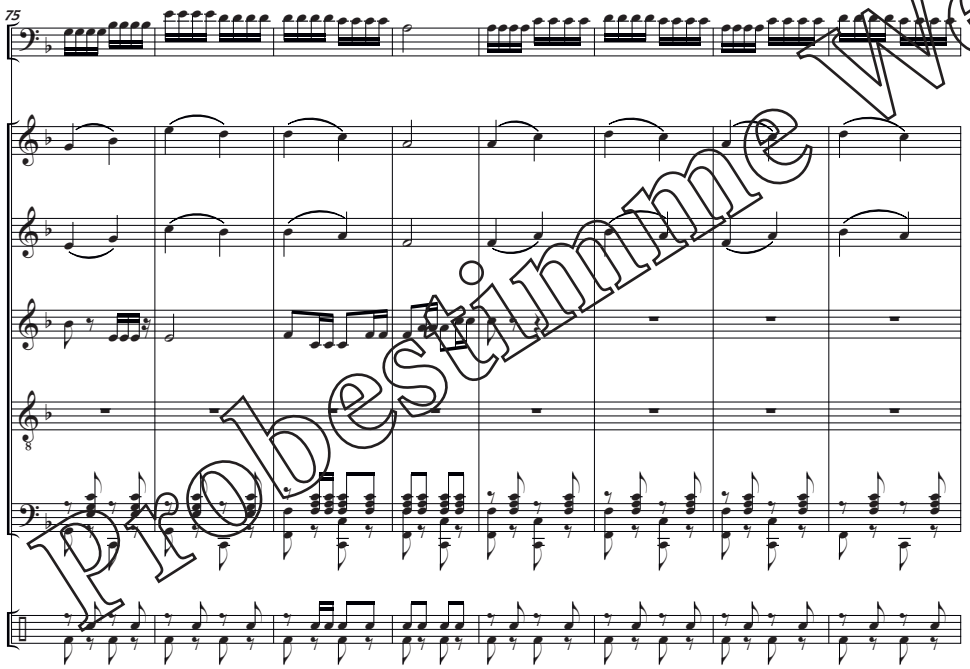

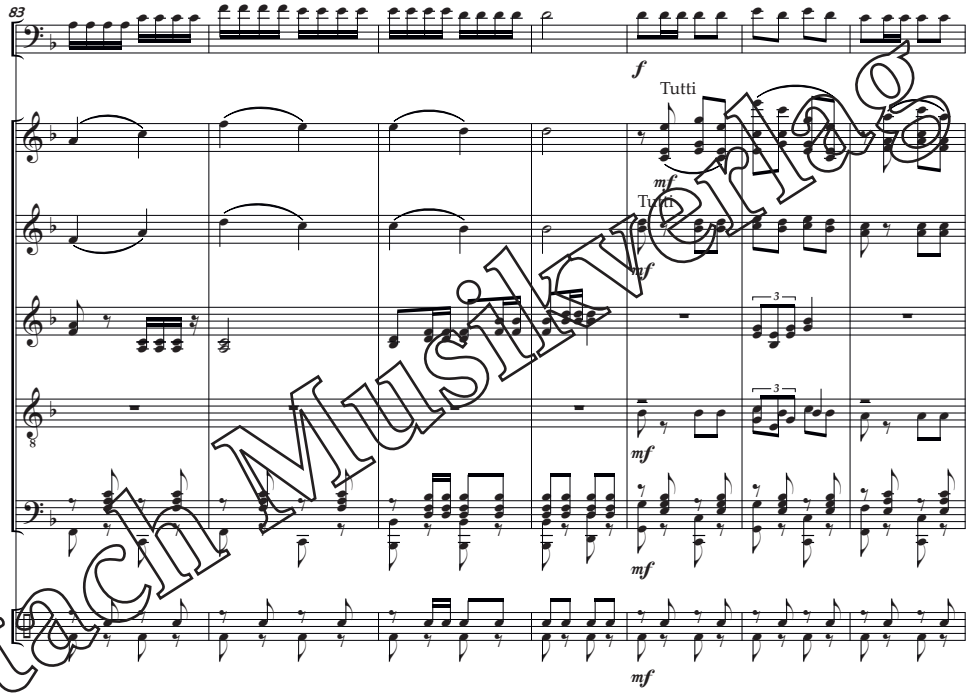

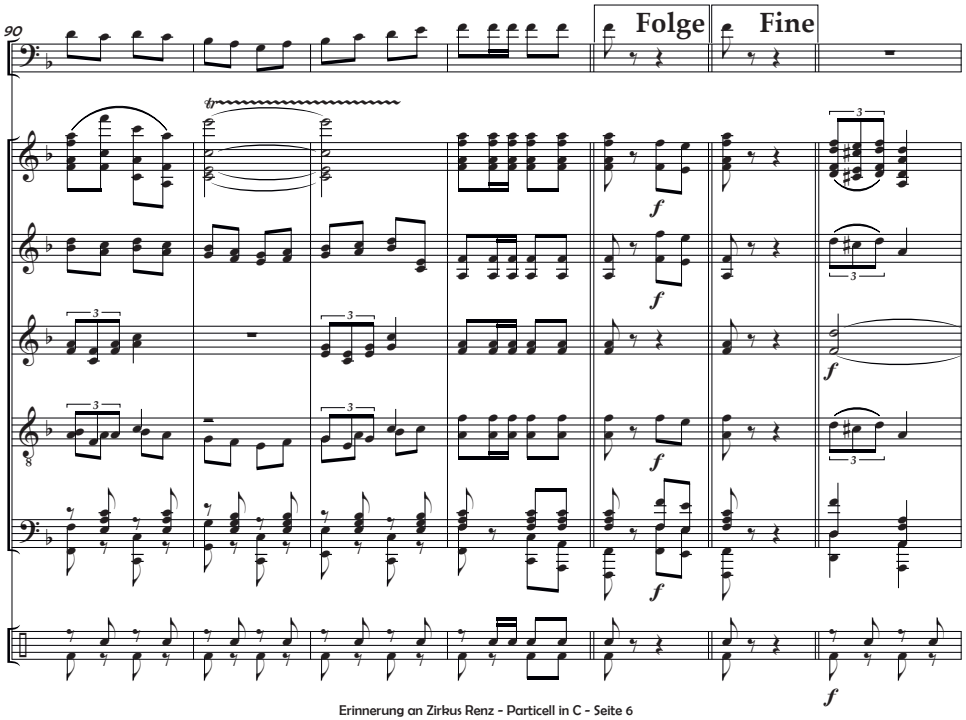

Probestimme Wertach Musikverlag

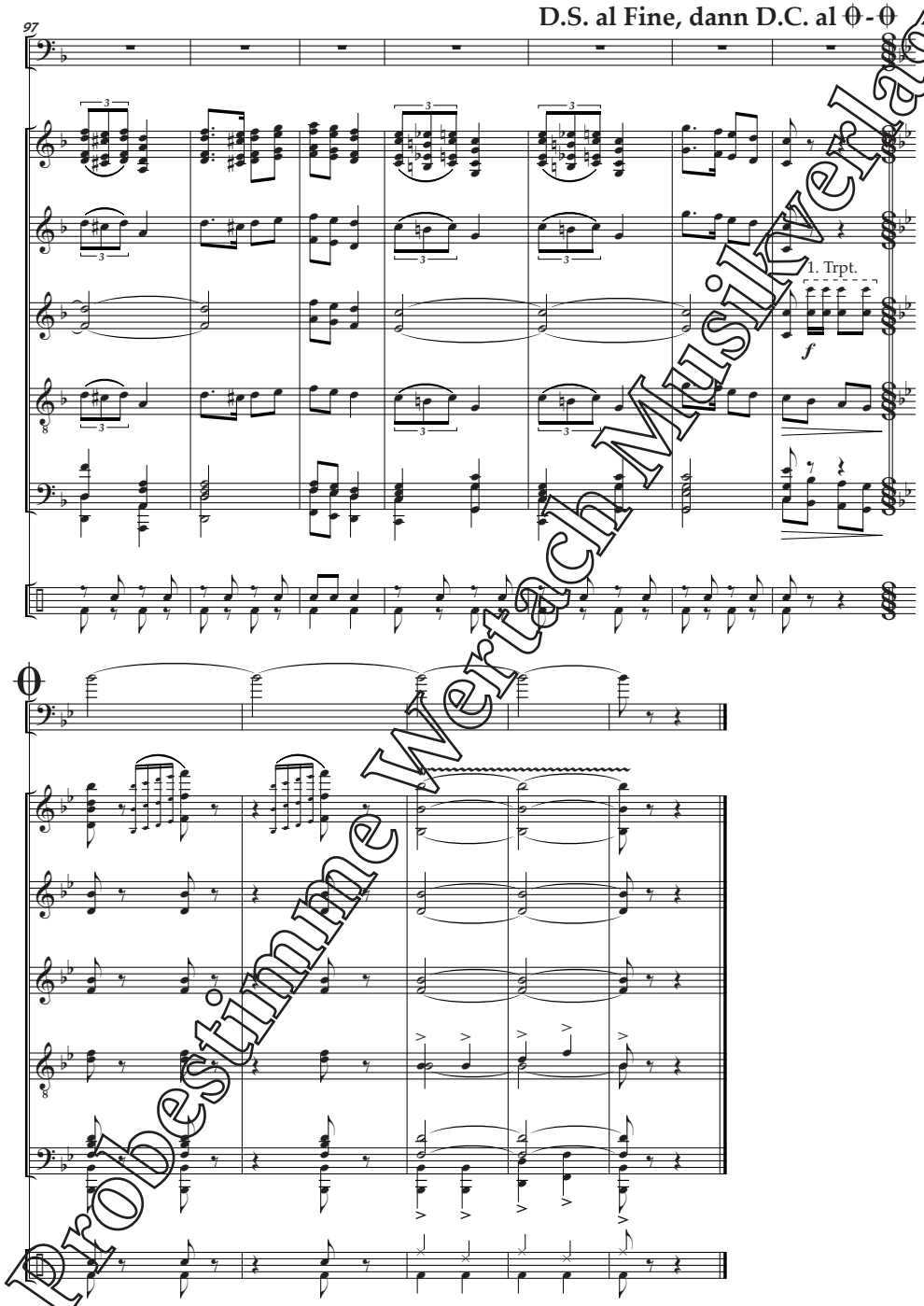

Partitur

BLASKAPELLE *Ceska*

Erinnerung an Zirkus Renz

Galopp für Solist (Tenh./Bar./Horn) & Orchester

Gustav Peter
Arr.: Stefan Unterberger

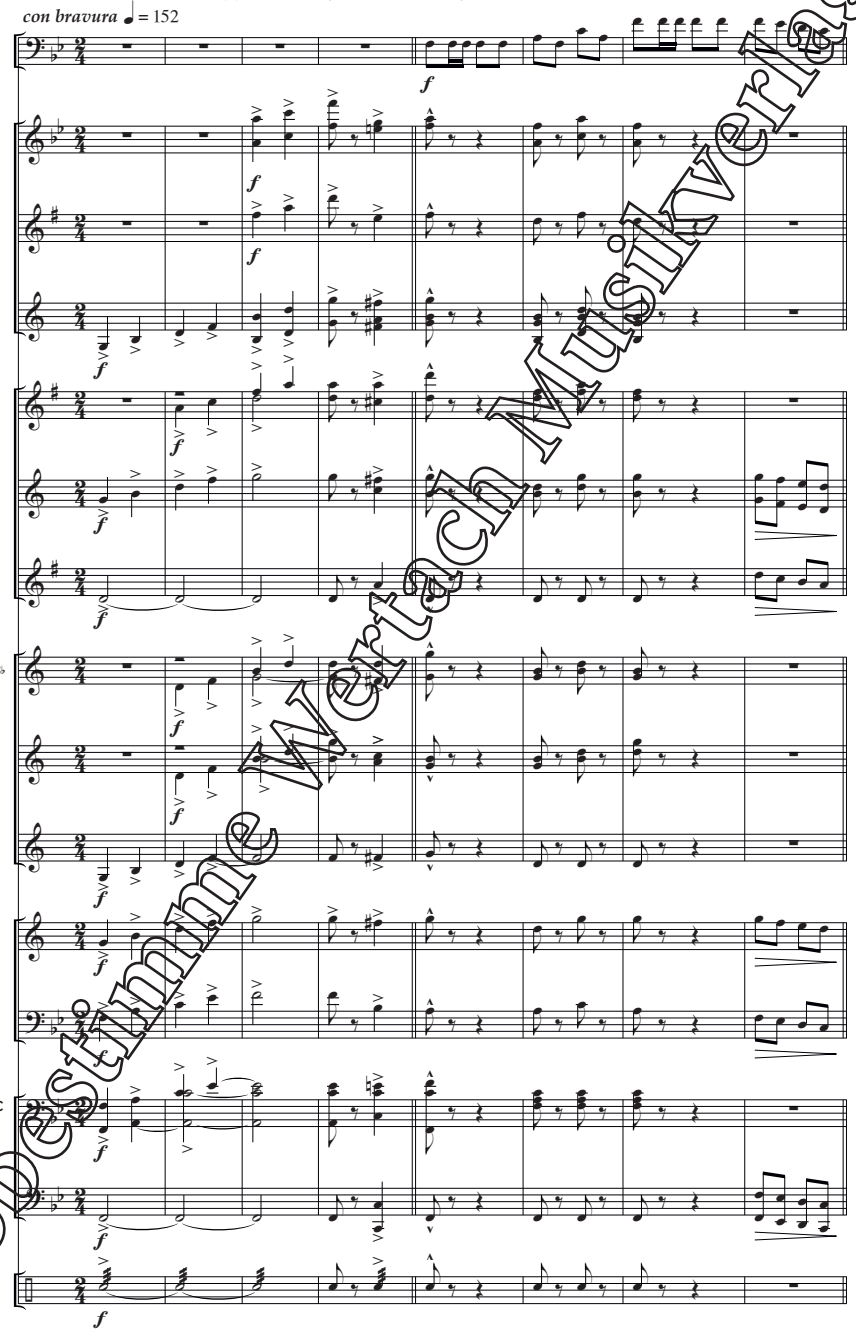

Probestimme Wertach Musikverlag

Bestell-Nr.: 1306 © by Wertach Musikverlag GmbH - Stotzinger Weg 4a - D-87662 Kaltental
Alle Rechte vorbehalten! - Tel. +49 (0) 83 44 - 99 16 60 - www.wertach-musik.de

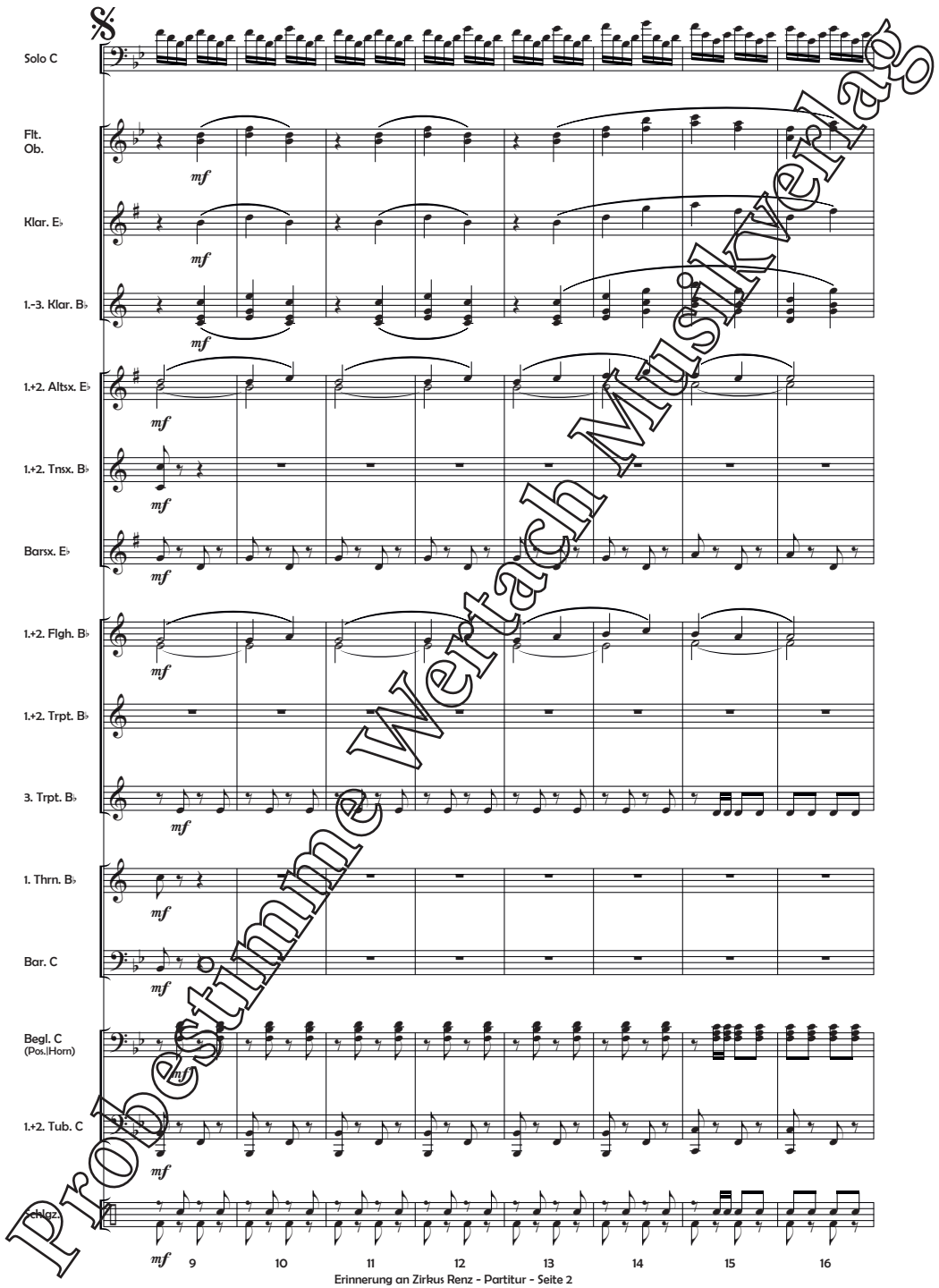

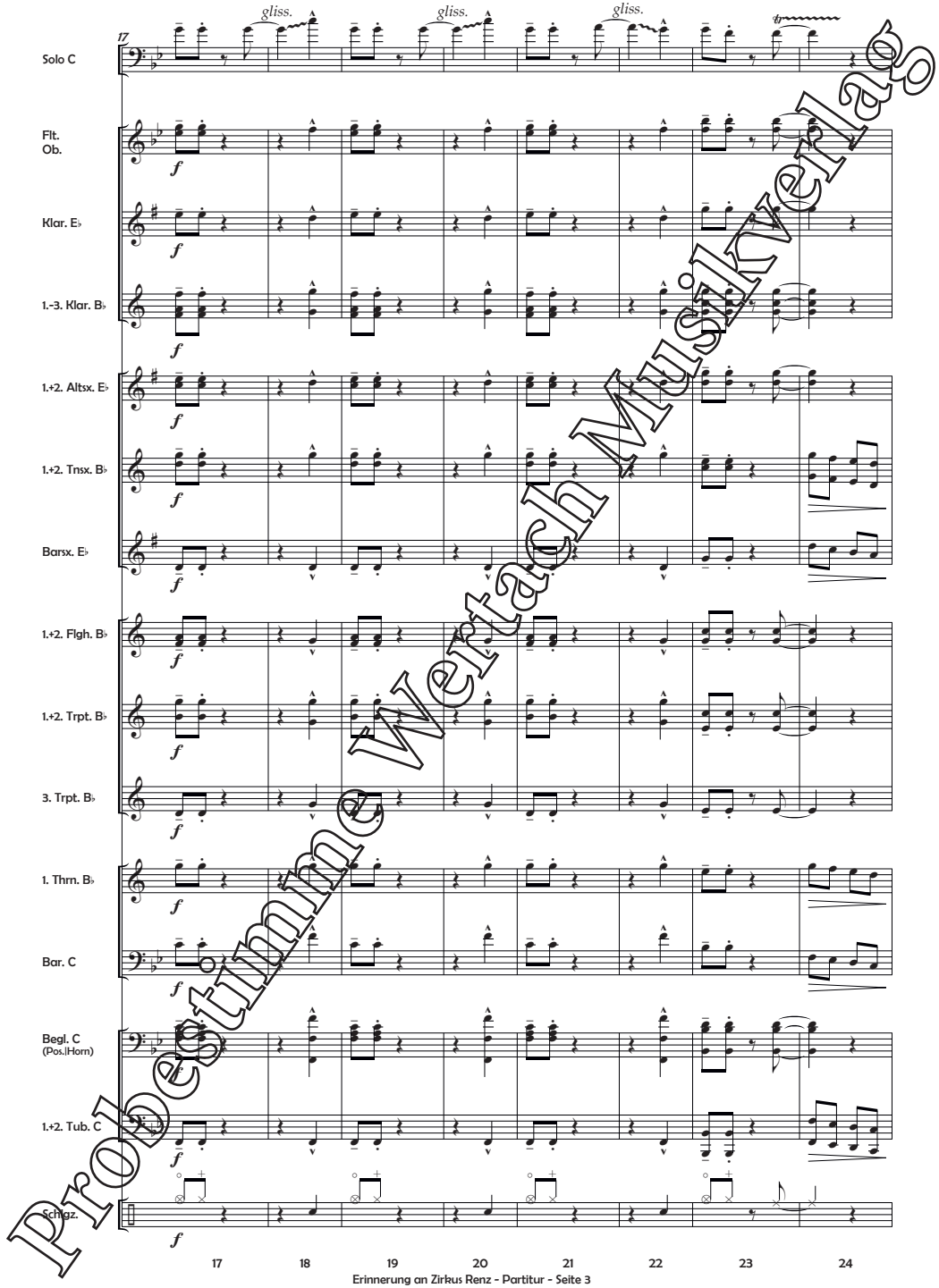

Probestimme Wertach Musikverlag

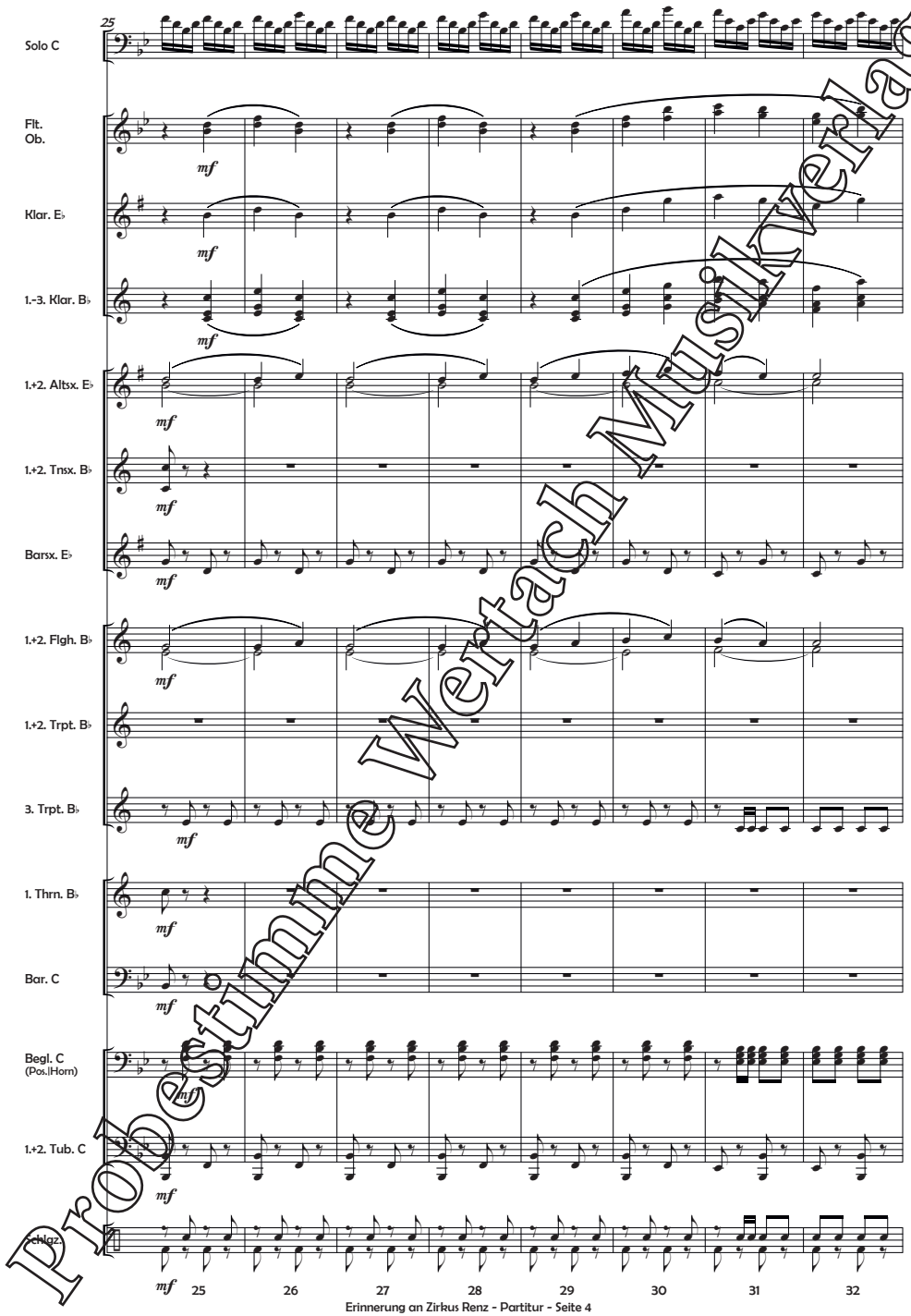

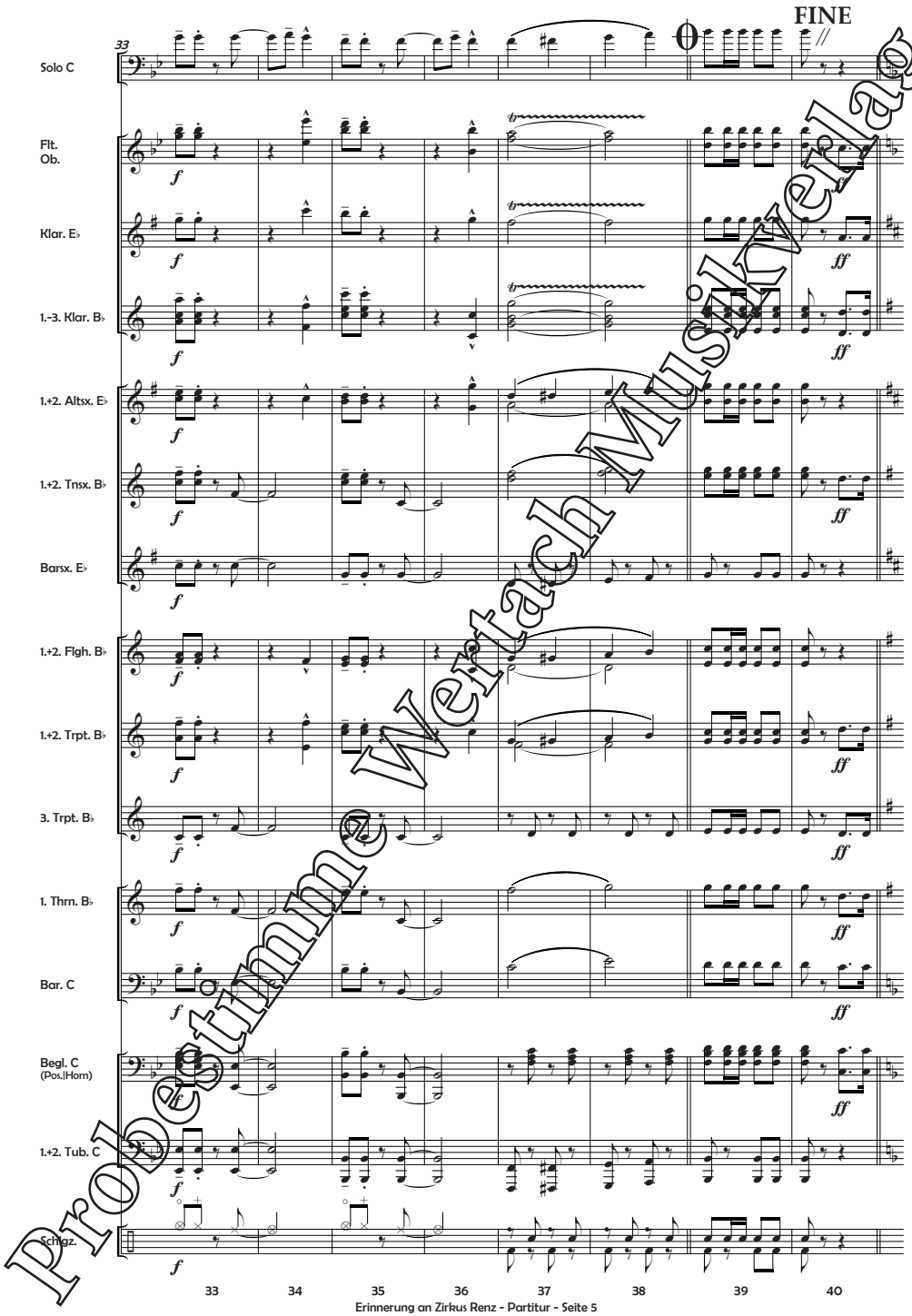

Probestimme Wertach Musikverlag

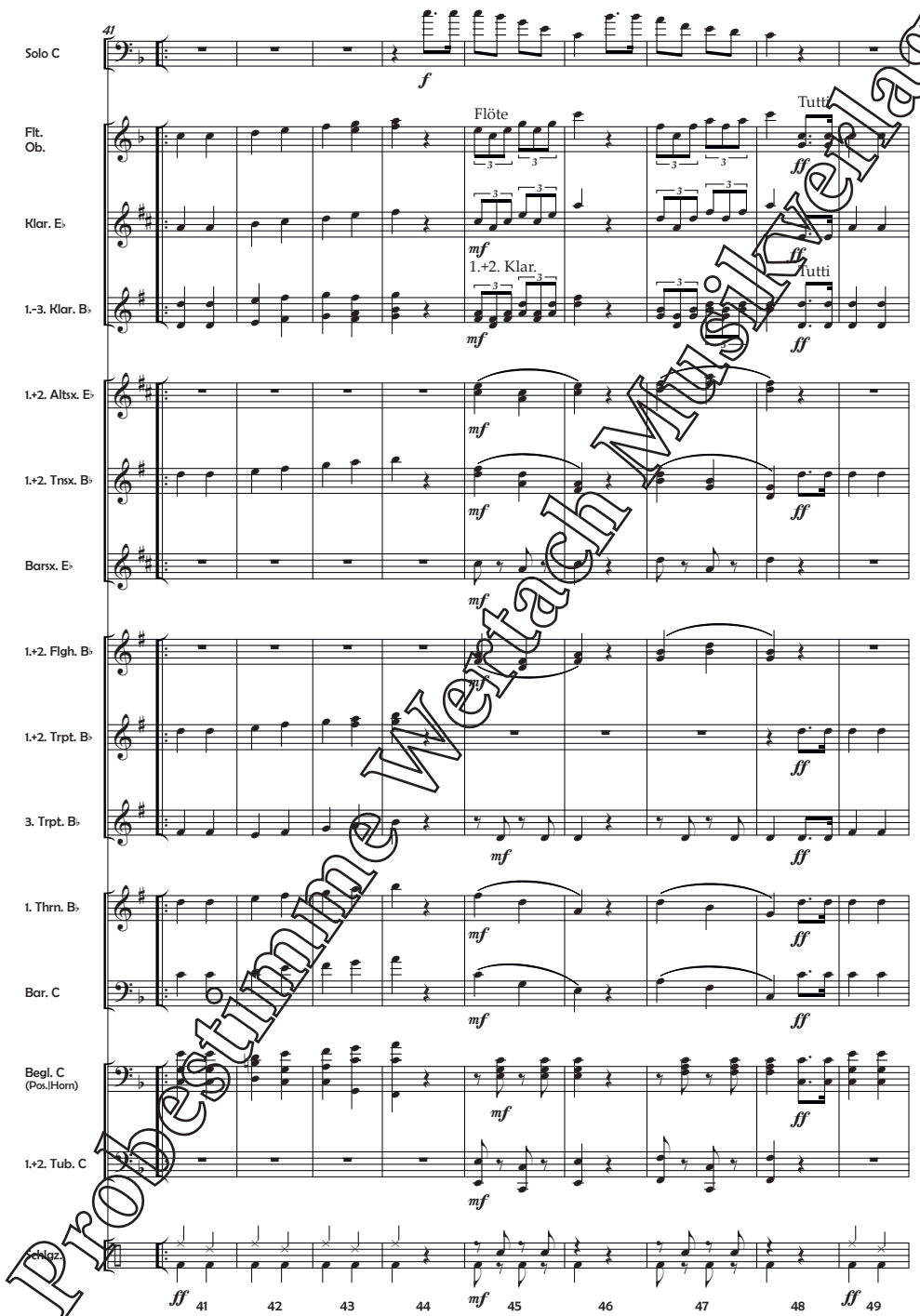

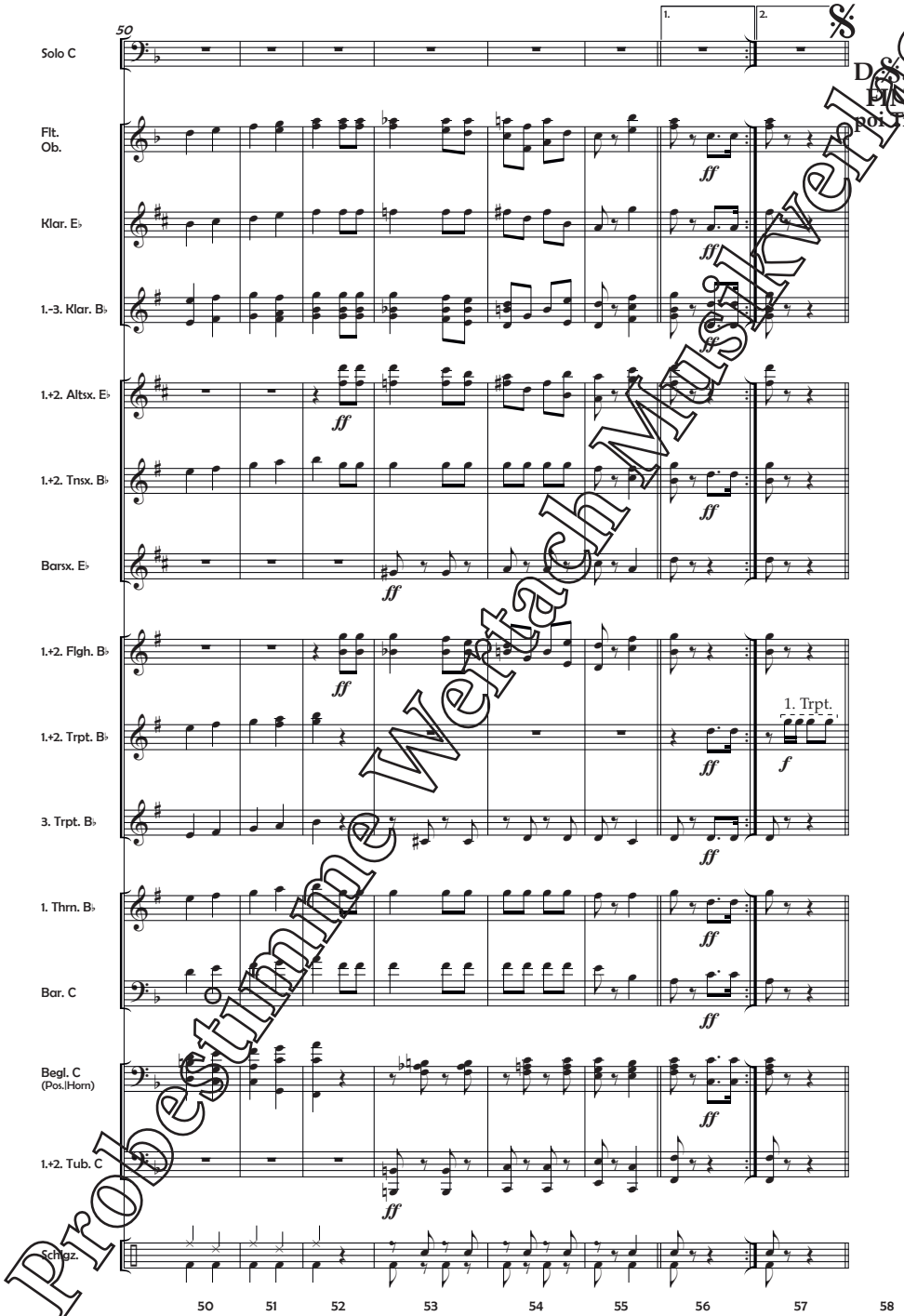

Probestimme Wertach Musikverlag

Trio

Solo C
Flt. Ob.
Klar. E♭
1.-3. Klar. B♭
1.+2. Altsx. E♭
1.+2. Tnsx. B♭
Barsx. E♭
1.+2. Flgh. B♭
1.+2. Trpt. B♭
3. Trpt. B♭
1. Thrn. B♭
Bar. C
Begl. C (Pos.|Horn)
1.+2. Tub. C
Schlgz.

1. Klar.
1. Flgh.
nur D.S.

60 61 62 63 64 65 66

67 68 69 70 71 72 73 74

Probestimme Wertach Musikverlag

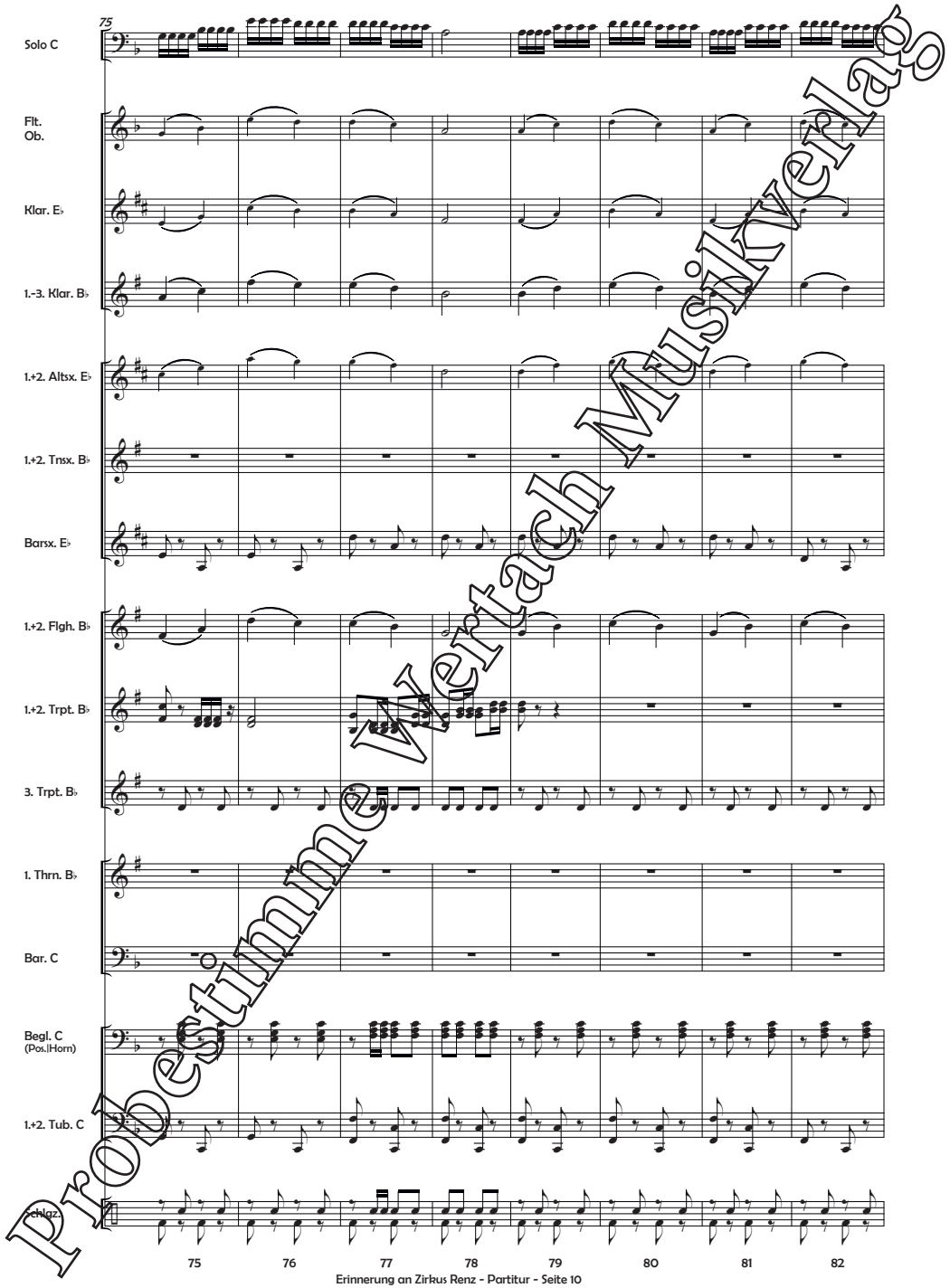

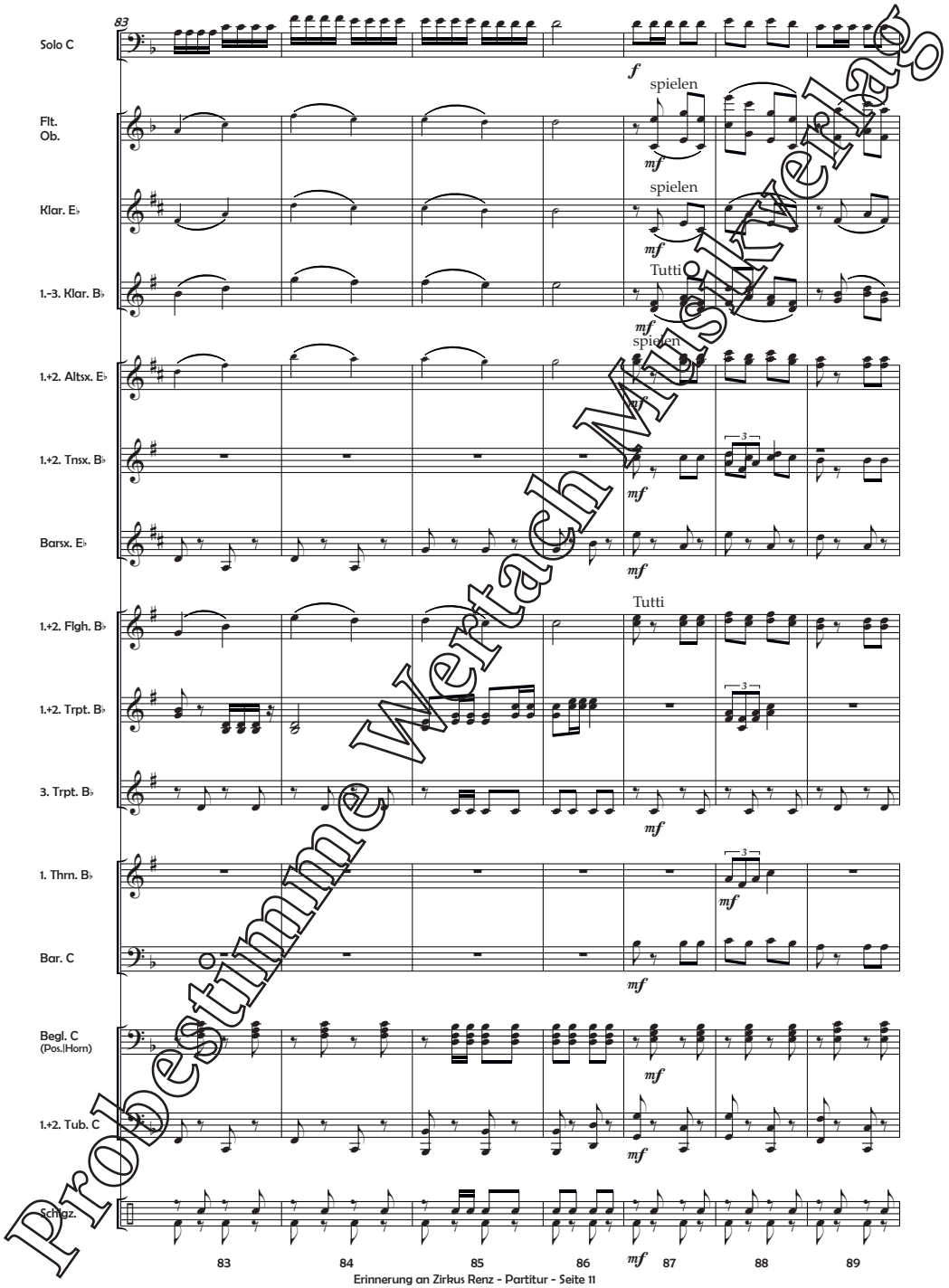

Probestimme Wertach Musikverlag

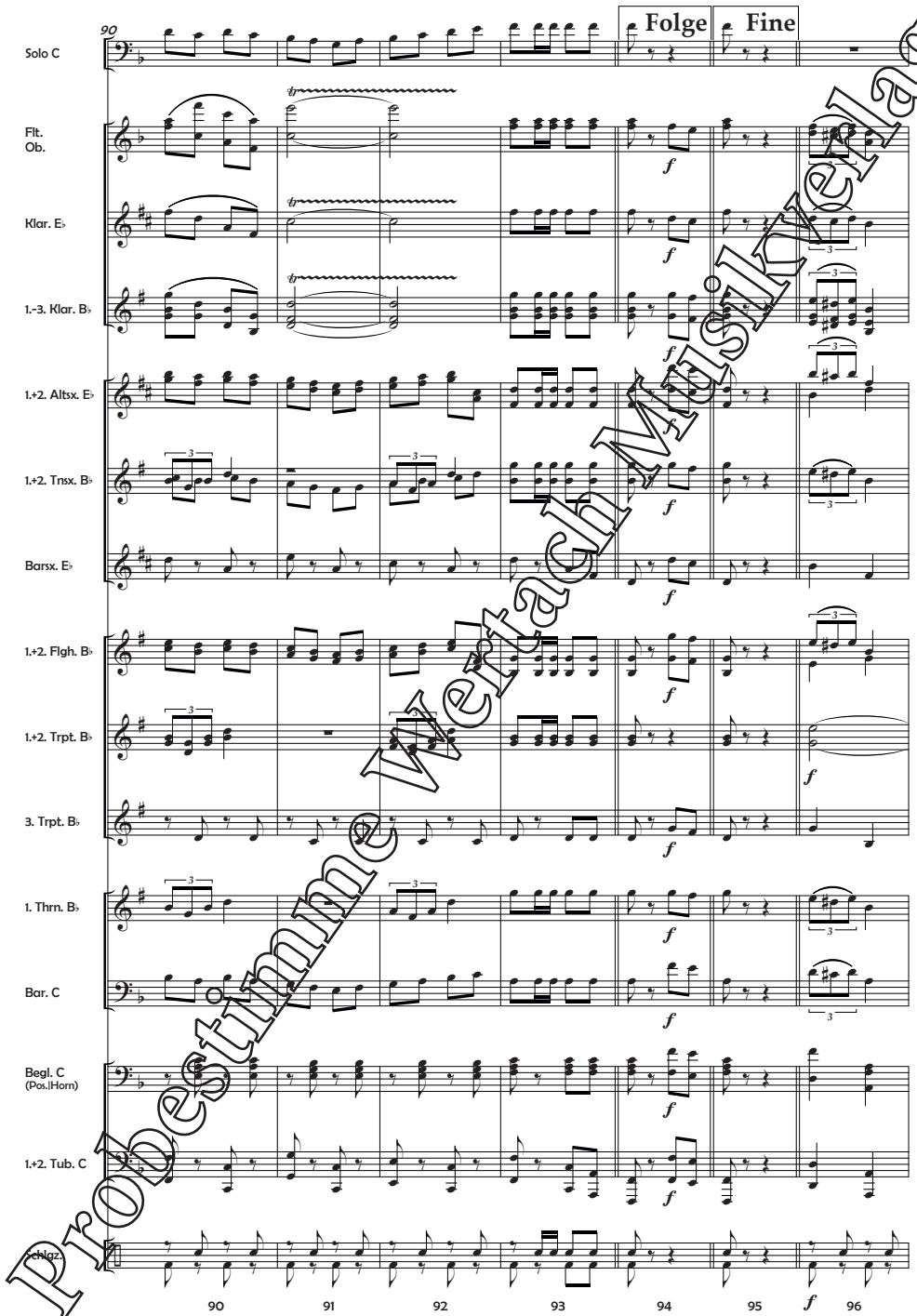

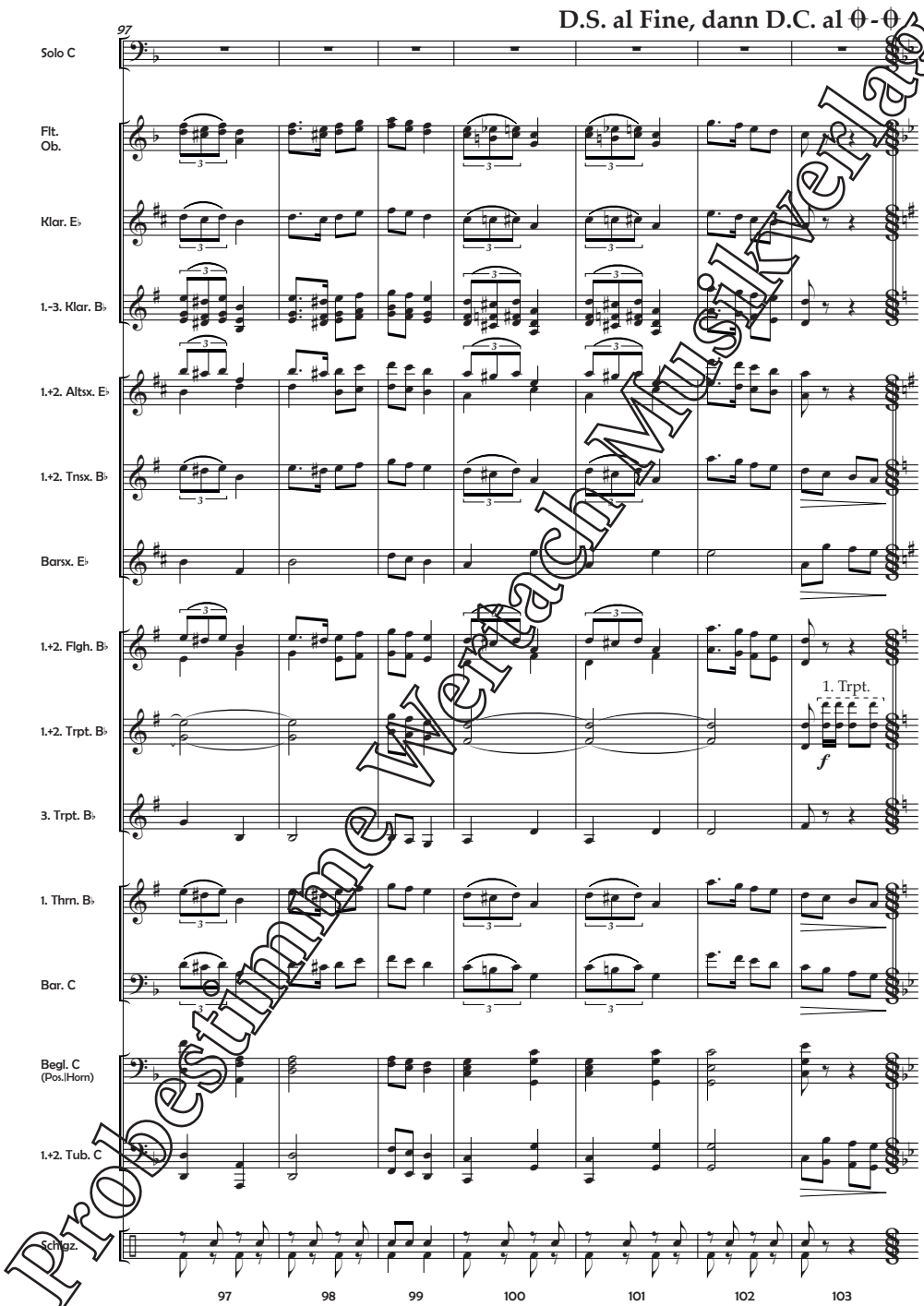

Probestimme Wertach Musikverlag

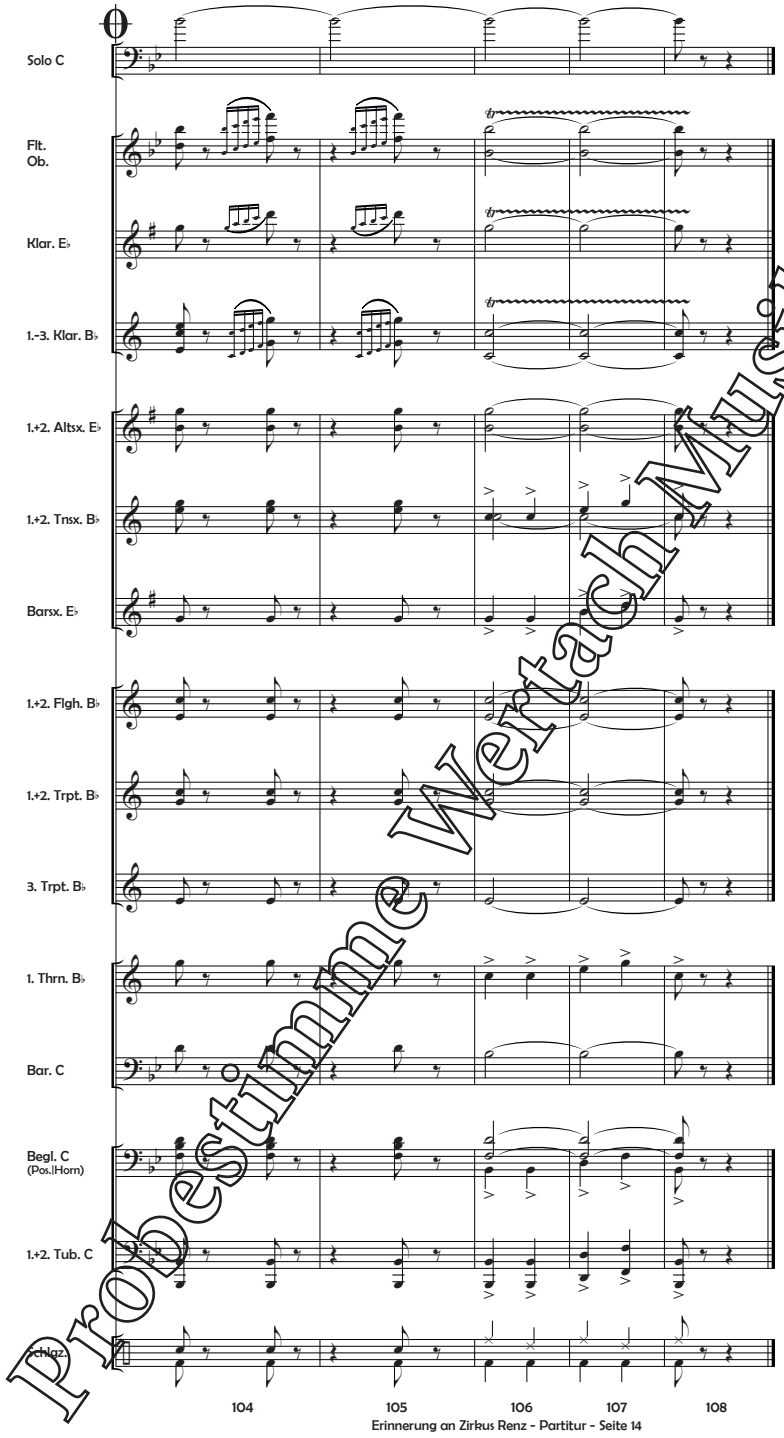

Probestimme Wertach Musikverlag

Partitur

Erinnerung an Zirkus Renz

Galopp für Solist (Tenh./Bar./Horn) & Orchester

Gustav Peter - Arr.: Stefan Unterberger

Besetzungsliste:
Particell in C (*
Partitur

2x Solostimme C|B♭ (*	1x 2. Altsax E♭	1x 3. Tenorhorn B♭
2x Solostimme F|E♭ (*	1x 1. Tenorsax B♭	2x Bariton C|B♭ (*
3x Flöte C (*	1x 2. Tenorsax B♭	2x 1. Horn F|E♭
1x Oboe C	1x Baritonsax E♭	1x 2. Horn F|E♭
1x Klarinette E♭ (*	3x 1. Flügelhorn B♭ (*	1x 3. Horn F|E♭
3x 1. Klarinette B♭ (*	3x 2 Flügelhorn B♭ (*	2x 1. Posaune C|B♭ (*
3x 2. Klarinette B♭ (*	2x 1. Trompete B♭ (*	1x 2. Posaune C|B♭ (*
3x 3. Klarinette B♭	2x 2. Trompete B♭	1x 3. Posaune C|B♭ (*
1x Basskarinette B♭	1x 3. Trompete B♭	2x 1. Tuba C|E♭ (*
1x Fagott C	2x 1. Tenorhorn B♭ (*	2x 2. Tuba C|B♭ (*
1x 1. Altsax E♭	1x 2. Tenorhorn B♭	2x Schlagzeug (*

Dieser Titel ist auch als Ausgabe für „kleine Besetzungen“ lieferbar und enthält dann je 1x die mit (* gekennzeichneten Stimmen!

Solostimme C
(Bariton)

BLASKAPELLE *Ceska*

Erinnerung an Zirkus Renz

Galopp für Solist (Tenh./Bar./Horn) & Orchester

Gustav Peter
Arr.: Stefan Unterberger

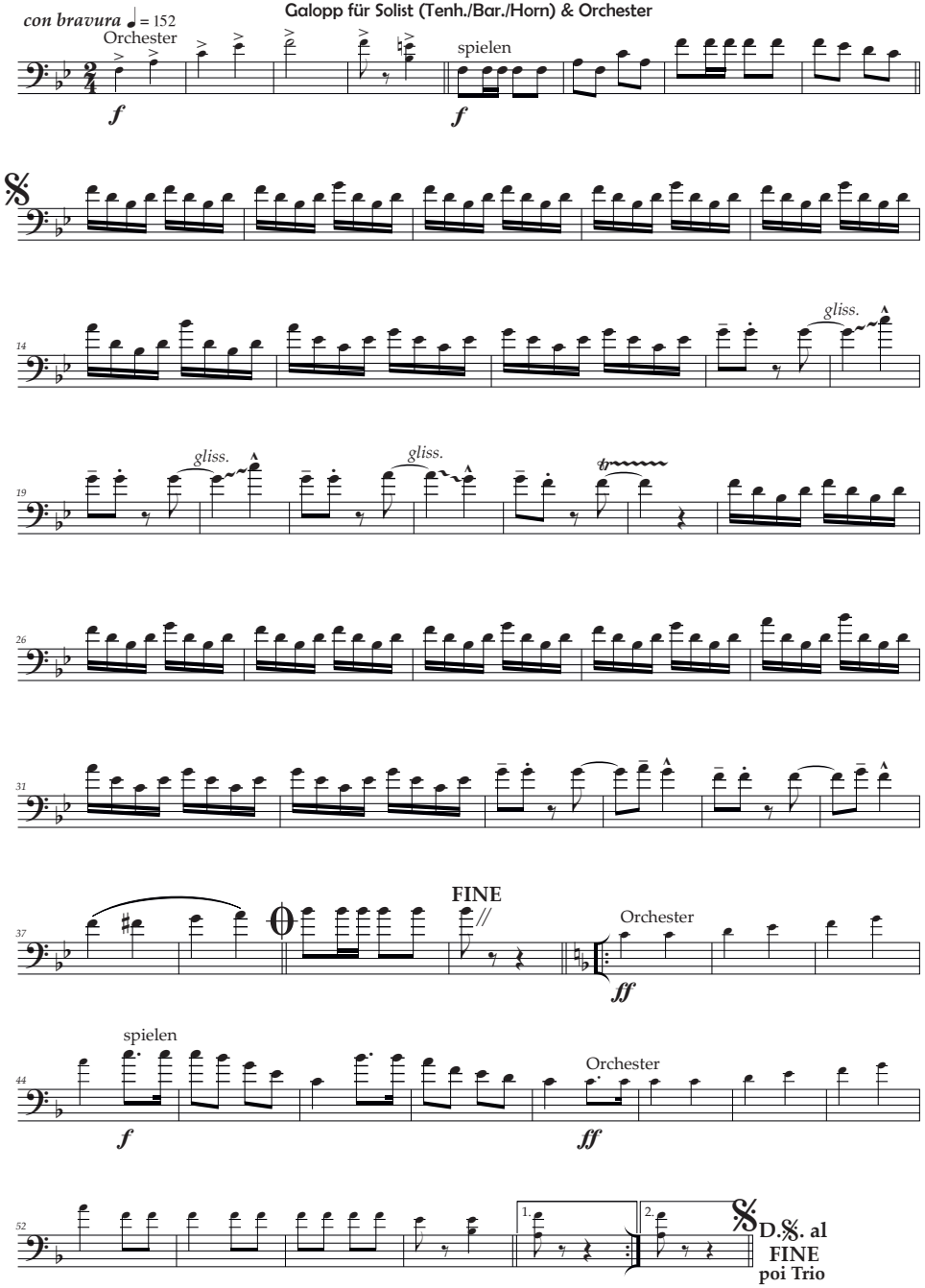

Bestell-Nr.: 1306 © by Wertach Musikverlag GmbH - Stotzinger Weg 4a - D-87662 Kaltental
Alle Rechte vorbehalten! - Tel. +49 (0) 83 44 - 99 16 60 - www.wertach-musik.de

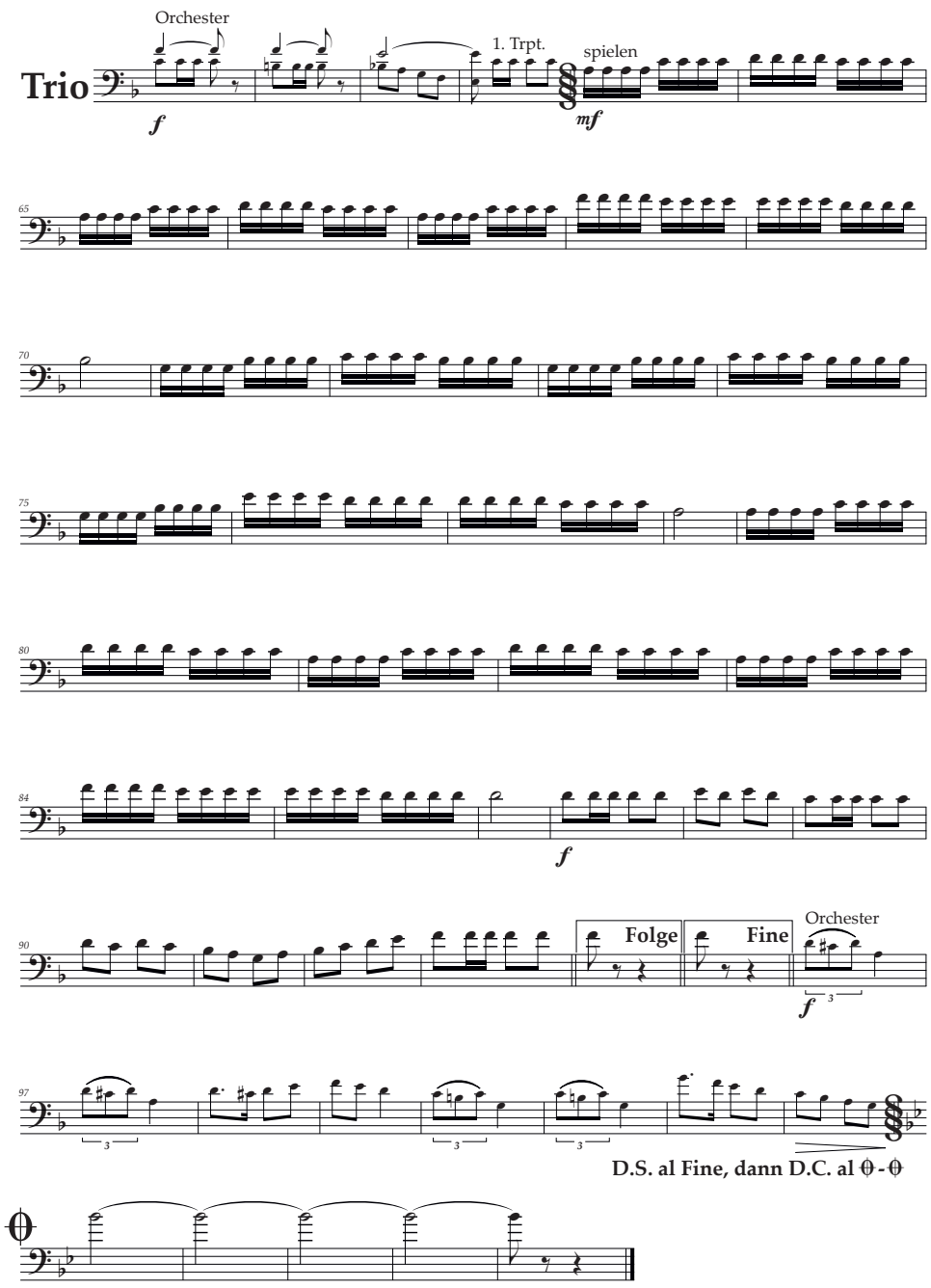

Solostimme B♭
(Tenorhorn|Bariton)

BLASKAPELLE *Ceska*

Erinnerung an Zirkus Renz

Galopp für Solist (Tenh./Bar./Horn) & Orchester

Gustav Peter
Arr.: Stefan Unterberger

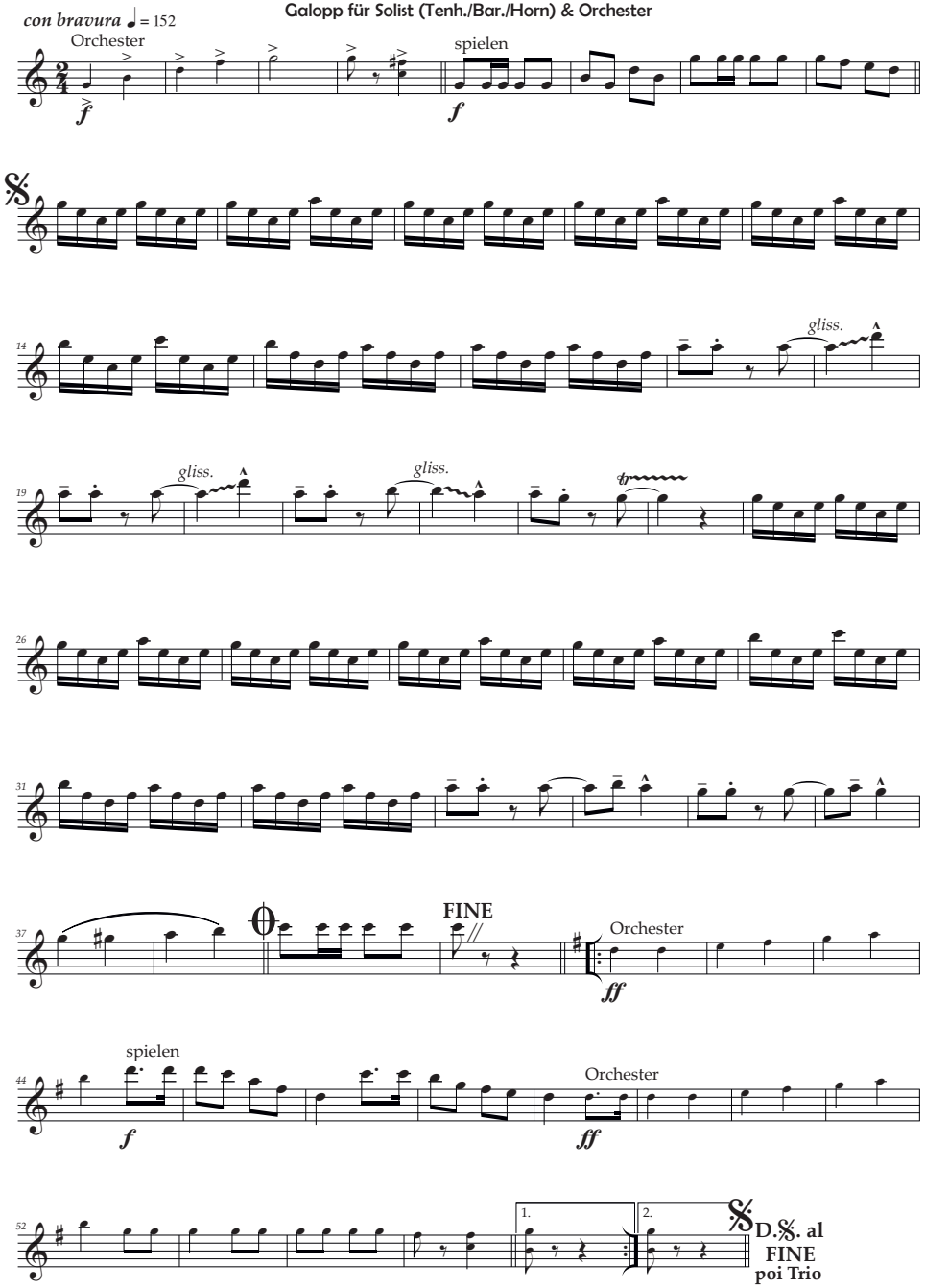

Bestell-Nr.: 1306 © by Wertach Musikverlag GmbH - Stotzinger Weg 4a - D-87662 Kaltental
Alle Rechte vorbehalten! - Tel. +49 (0) 83 44 - 99 16 60 - www.wertach-musik.de

Solostimme F
(Horn)

BLASKAPELLE *Ceska*

Erinnerung an Zirkus Renz

Galopp für Solist (Tenh./Bar./Horn) & Orchester

Gustav Peter
Arr.: Stefan Unterberger

con bravura ♩ = 152

Orchester

spielen

gliss.

FINE

D.S. al FINE poi Trio

Trio

Orchester

1. Trpt.

spielen

Folge

Fine

Orchester

D.S. al Fine, dann D.C. al 𝄴 - 𝄴

Bestell-Nr.: 1306 © by Wertach Musikverlag GmbH - Stotzinger Weg 4a - D-87662 Kaltental
Alle Rechte vorbehalten! - Tel. +49 (0) 83 44 - 99 16 60 - www.wertach-musik.de

Solostimme E♭
(Horn)

BLASKAPELLE *Ceska*

Erinnerung an Zirkus Renz

Galopp für Solist (Tenh./Bar./Horn) & Orchester

Gustav Peter
Arr.: Stefan Unterberger

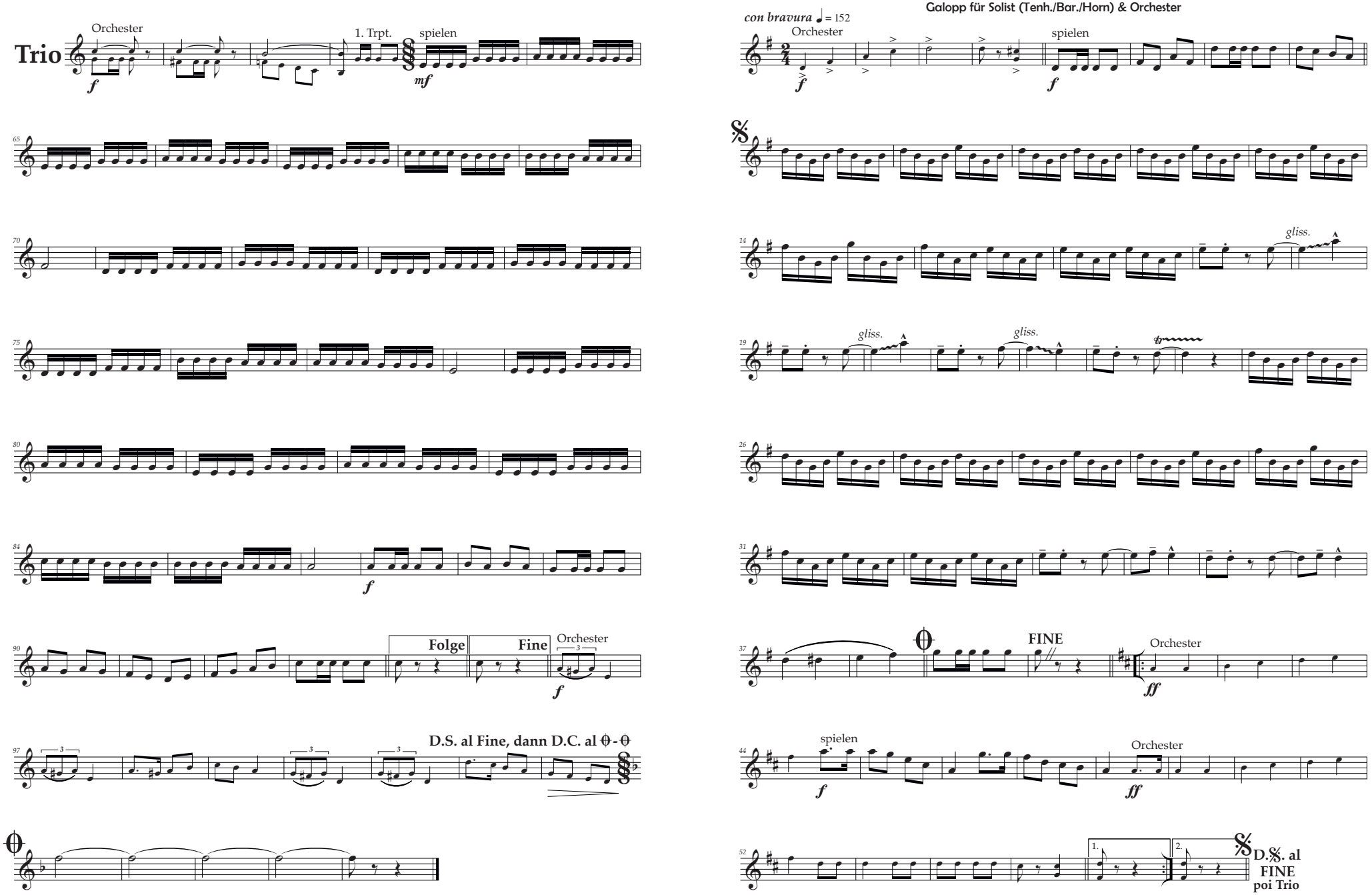

Bestell-Nr.: 1306 © by Wertach Musikverlag GmbH - Stotzinger Weg 4a - D-87662 Kaltental
Alle Rechte vorbehalten! - Tel. +49 (0) 83 44 - 99 16 60 - www.wertach-musik.de

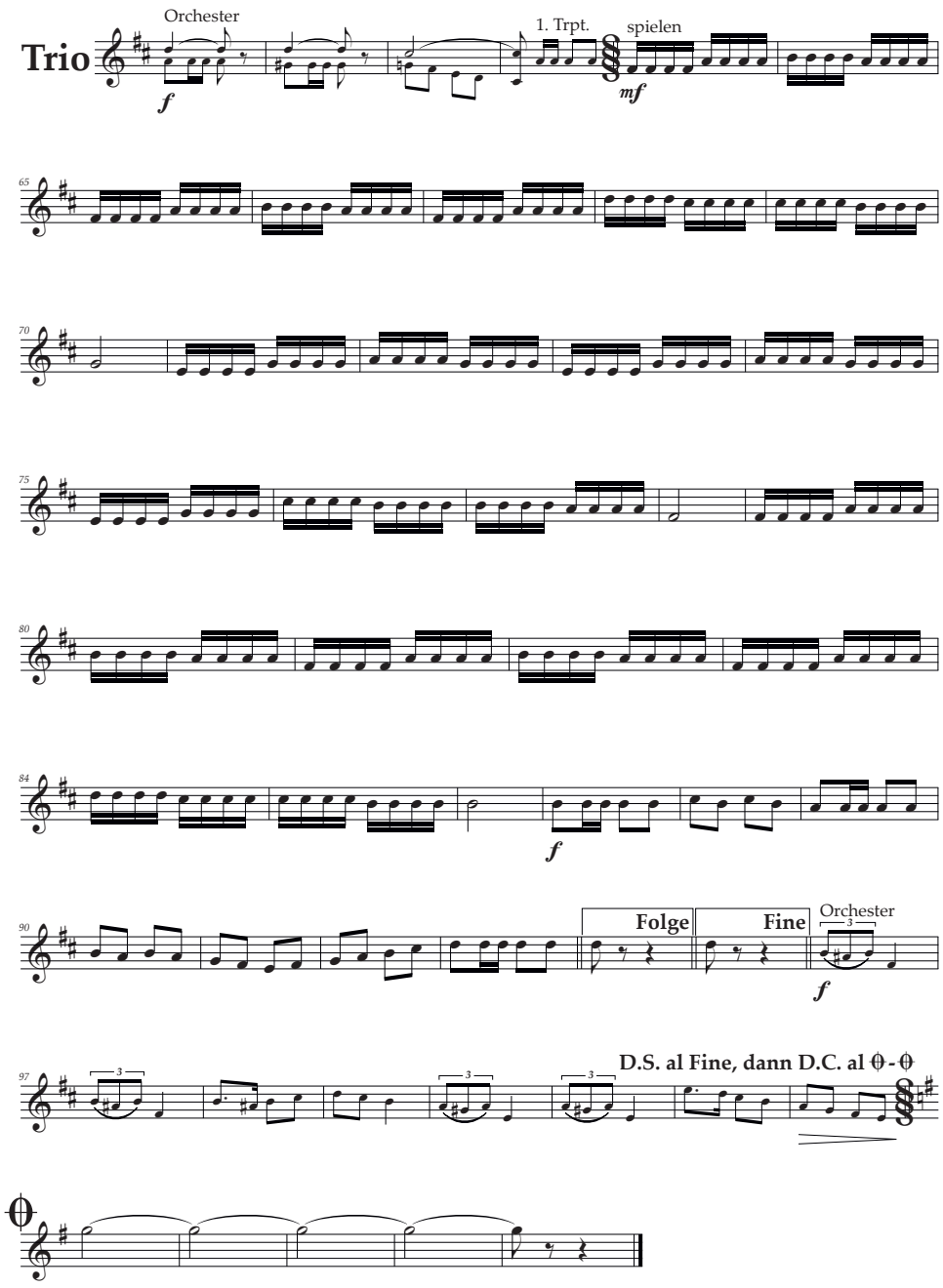
Trio
Orchester
1. Trpt.
spielen
Folge
Fine
Orchester
D.S. al Fine, dann D.C. al Θ - Θ